



Pravna i ekonomska izdanja
za uspješno i zakonito poslovanje

BUDITE NA
PRAVNOJ STRANI



www.paragraf.ba - www.paragraf.rs

PROCJENA RIZIKA RADNOG MJESTA

Mr sc dr Elma Ibrahimpašić
specijalista medicine rada





Sadržaj prezentacije

01	Izrada Akta o procjeni rizika - korak po korak
02	Poslovi sa povećanim rizikom
03	Skraćenje radnog vremena
04	Prethodni ljebarski pregledi

05	Periodični ljebarski pregledi
06	Prava radnika na premještaj na drugo radno mjesto
07	Pravilnik o sadržaju i načinu podnošenja izvještaja o povredi na radu i profesionalnom oboljenju
08	Kategorisanje težine povreda na radu



Koraci procjene rizika

ANALIZIRATI DOSTAVLJENU DOKUMENTACIJU



PREPOZNATI OPASNOSTI I ŠTETNOSTI OBILASKOM RADNOG MJESTA



KATEGORIJA VJEROVATNOSTI OŠTEĆENJA ZDRAVLJA RADNIKA



KATEGORIJA TEŽINE POSLJEDICA



NIVO RIZIKA



MJERE SA ROKOVIMA



KONTROLA PRIMJENE MJERA



Analiza dostavljene dokumentacije

- Pravilnik o sistematizaciji radnih mjesta
- Pravilnik o zaštiti na radu
- Ulazna ljebarska uvjerenja
- Izvještaji sa periodičnih zdravstvenih pregleda
- Izvještaj o povredama na radu
- Izvještaj o osposobljavanju radnika za siguran rad, prva pomoć, PPZ
- Inspekcijski nadzori
- Upotrebne dozvole
- Sredstva, materije i materijali koji se koriste
- Pregled elektro i gromobranskih instalacija



Pravna i ekonomska izdanja
za uspješno i zakonito poslovanje

BUDITE NA
PRAVNOJ STRANI



www.paragraf.ba - www.paragraf.rs

Obilazak radnog mjesta





Pravna i ekonomska izdanja
za uspješno i zakonito poslovanje

BUDITE NA
PRAVNOJ STRANI



www.paragraf.ba - www.paragraf.rs

Obilazak radnog mjesta





Pravna i ekonomska izdanja
za uspješno i zakonito poslovanje

BUDITE NA
PRAVNOJ STRANI



www.paragraf.ba - www.paragraf.rs

Obilazak radnog mjesta





Pravna i ekonomska izdanja
za uspješno i zakonito poslovanje

BUDITE NA
PRAVNOJ STRANI



www.paragraf.ba - www.paragraf.rs

Obilazak radnog mjesta





Kategorija vjerovatnosti

Kategorije vjerovatnosti: povreda na radu, oštećenje zdravlja ili oboljenje radnika u vezi sa radom prouzrokovano štetnostima i opasnostima na radnom mjestu i mjestu rada u radnoj okolini

1. Beznačajna: Vrlo mala vjerovatnoća nastanka, samo u izuzetnim situacijama
2. Mala vjerovatnoća: Mogućnost postoji, malo vjerovatno
3. Srednja vjerovatnoća; Mogućnost postoji, pod određenim okolnostima, vjerovatno moguće
4. Velika vjerovatnoća: Povećana mogućnost nastanka, vrlo vjerovatno očekivano
5. Izuzetno velika vjerovatnoća: Gotovo sigurno, velika mogućnost nastanka



Kategorija posljedice

Kategorije težine posljedica: povreda na radu, oštećenje zdravlja ili oboljenje radnika

- 1.Vrlo laka:** Zanemarljivo oštećenje zdravlja. Ne povlači bolovanje, odsustvo sa posla
- 2.Laka:** Lako i privremeno reverzibilno oštećenje zdravlja koje može zahtijevati ljeekarsku pomoć i privremenu nesposobnost za rad
- 3.Srednje teška;** Značajno oštećenje zdravlja koje zahtjeva duže liječenje i koje može izazvati trajno smanjenje radne sposobnosti
- 4.Teška:** Trajno i/ili progresivno oštećenje zdravlja, izaziva trajnu nesposobnost za rad
- 5.Vrlo teška (smrtno):** Jako oštećenje zdravlja sa hendikepom - smrt ili više povrijeđenih bez obzira na težinu povrede



Procijenjeni rizik

Nivoi rizika

- 1. Beznačajan:** Rizik je zanemarljiv, mjere zaštite nisu potrebne
- 2. Rizik je prihvatljiv:** Zaštitu poboljšati ako je moguće
- 3. Srednje veliki rizik** Potrebne mjere za poboljšanje zaštite, pratiti zdravstveno stanje
- 4. Veliki rizik:** Rizik je velik, odmah poduzeti mjere za poboljšanje zaštite, kontrola zdravstvenog stanja, upozoriti radnike na opasnost
- 5. Vrlo veliki rizik:** Rizik je vrlo velik (neprihvatljiv), odmah zaustaviti proces rada, hitno poduzeti mjere



Zaključak

Nakon provedenog postupka procjene rizika kod poslodavca donosi se zaključak.

Zaključak iz stava sadrži:

- a) **spisak svih radnih mjesta** na kojima je izvršena procjena rizika sa navođenjem stepena utvrđenog rizika,
- b) **spisak radnih mjesta** koja su utvrđena kao radna mjesta sa povećanim rizikom,
- c) **prioritete** u otklanjanju rizika,
- d) **izjavu** poslodavca kojom se obavezuje da će primijeniti sve utvrđene mjere za siguran i zdrav rad radnika.



Radna mjesta sa povećanim rizikom

Poslovima sa povećanim rizikom smatraju se:

- a) poslovi sa povećanim rizikom od povređivanja, nastanka profesionalnih oboljenja i oštećenja zdravlja radnika,
- b) poslovi sa specifičnim zahtjevima koji, u cilju sigurnog i uspješnog rada uvjetuju posebne zdravstvene i psihofizičke sposobnosti radnika na tim radnim mjestima,
- c) poslovi na kojima, nakon primjene svih tehnički priznatih metoda za smanjenje rizika, postoji preostali rizik za neke radnike.



Pravna i ekonomska izdanja
za uspješno i zakonito poslovanje

BUDITE NA
PRAVNOJ STRANI



www.paragraf.ba - www.paragraf.rs

Radno mjesto sa velikim rizikom

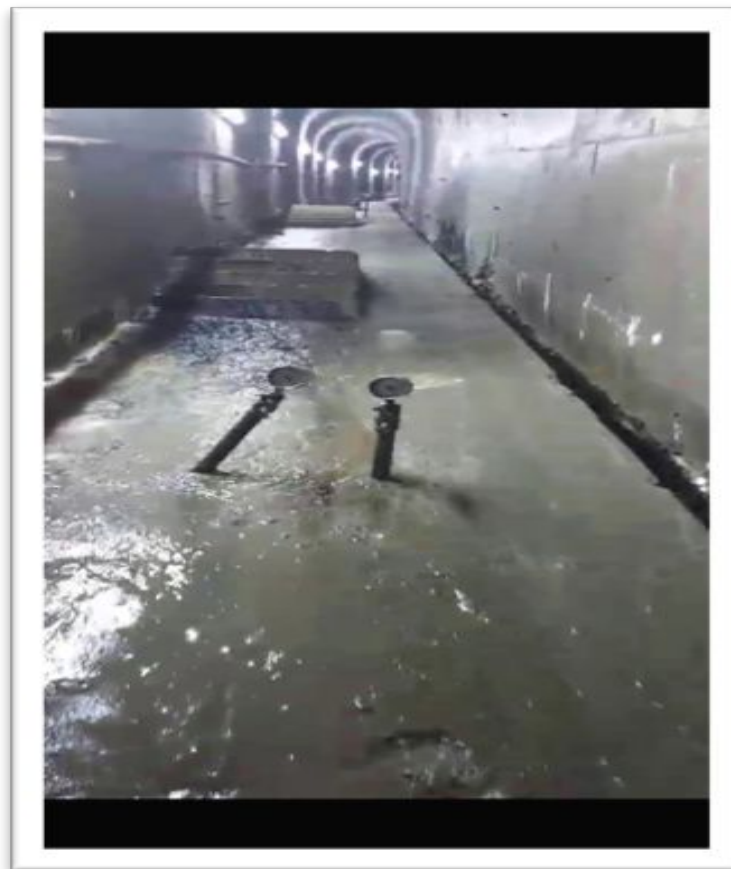
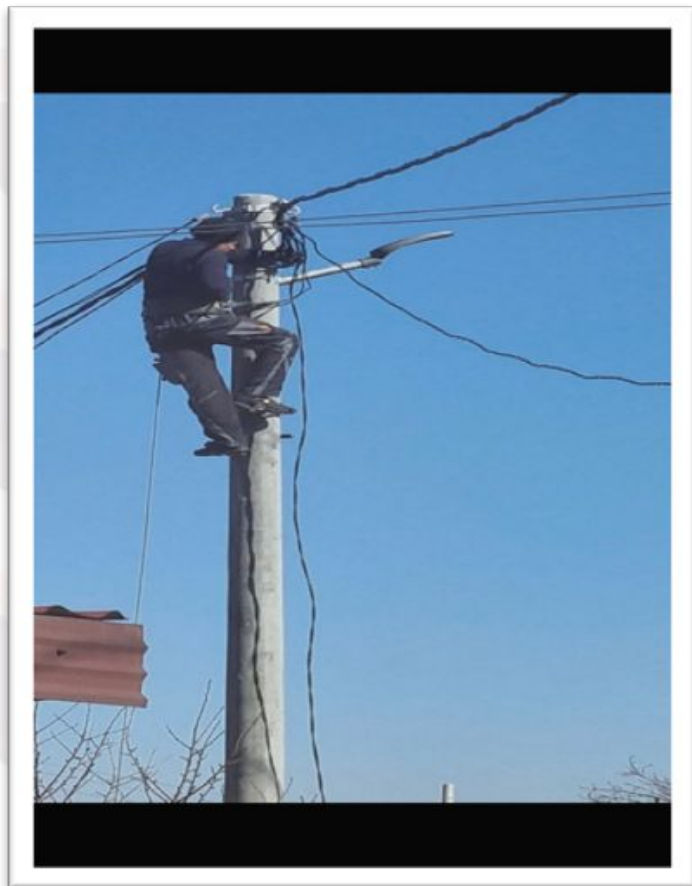



Pravna i ekonomska izdanja
za uspješno i zakonito poslovanje

BUDITE NA
PRAVNOJ STRANI



www.paragraf.ba - www.paragraf.rs

Skraćenje radnog vremena

PRAVILNIK O POSTUPKU SKRAĆIVANJA RADNOG
VREMENA NA POSLOVIMA SA POVEĆANIM RIZIKOM

"Službene novine Federacije BiH", broj 79/20



Pravna i ekonomska izdanja
za uspješno i zakonito poslovanje

BUDITE NA
PRAVNOJ STRANI



www.paragraf.ba - www.paragraf.rs

Skraćenje radnog vremena



Izvor slike: https://bs.wikipedia.org/wiki/Kompjuterizirana_tomografija



Pravna i ekonomska izdanja
za uspješno i zakonito poslovanje

BUDITE NA
PRAVNOJ STRANI



www.paragraf.ba - www.paragraf.rs

Prethodni pregled radnika

**PRAVILNIK O POSTUPKU RASPOREĐIVANJA RADNIKA NA POSLOVE SA
POVEĆANIM RIZIKOM I O POSTUPKU PRETHODNIH I PERIODIČNIH
LJEKARSKIH PREGLEDA RADNIKA KOJI OBAVLJAJU POSLOVE SA POVEĆANIM
RIZIKOM**

Službene novine F BiH broj 9/2023

Obrazac 1 - Uputnica za obavljanje prethodnog lješkarskog pregleda

Obrazac 2 - Izvještaj o izvršenom lješkarskom prethodnom pregledu - **Lješkarsko
uvjerenje**



Prethodni ljekarski pregled

Prethodni ljekarski pregled radnika vrši se:

- a) prije zasnivanja radnog odnosa na radnom mjestu sa povećanim rizikom,
- b) prije premještaja radnika na radno mjesto sa povećanim rizikom,
- c) prilikom utvrđivanja novih rizika na radnom mjestu sa povećanim rizikom na kojem je radnik raspoređen,
- d) ukoliko je radnik raspoređen na radno mjesto sa povećanim rizikom, a imao je prekid u obavljanju poslova na tom radnom mjestu duži od 12 mjeseci i
- e) kod promjene tehnologije rada.



Pravna i ekonomska izdanja
za uspješno i zakonito poslovanje

BUDITE NA
PRAVNOJ STRANI



www.paragraf.ba - www.paragraf.rs

Periodični pregledi radnika

**PRAVILNIK O POSTUPKU RASPREĐIVANJA RADNIKA NA POSLOVE SA
POVEĆANIM RIZIKOM I O POSTUPKU PRETHODNIH I PERIODIČNIH
LJEKARSKIH PREGLEDA RADNIKA KOJI OBAVLJAJU POSLOVE SA POVEĆANIM
RIZIKOM**

Službene novine F BiH broj 9/2023

Obrazac 3 - Uputnica za obavljanje periodičnog lješkarskog pregleda

Obrazac 4 - Izvještaj o izvršenom lješkarskom pregledu



Periodični ljekarski pregled

Periodični ljekarski pregled se obavlja radi:

- praćenja i ocjenjivanja zdravstvenog stanja radnika raspoređenog na poslovima sa povećanim rizikom
- utvrđivanja da li je došlo do promjena u zdravstvenom stanju i psihofizičkim sposobnostima radnika, izazvanih povećanim rizicima, a koje predstavljaju kontraindikaciju za dalji rad na radnom mjestu na koje je radnik raspoređen.



Vanredni ljebarski pregledi

Vanredni ljebarski pregled se vrši u slučajevima:

- a) nakon privremene spriječenosti za rad po osnovu teške povrede na radu,
- b) poslije bolesti ili povrede koje nisu u vezi sa radom, ako postoji sumnja na promjene u zdravstvenoj sposobnosti radnika,
- c) nakon težih havarija u procesu rada,
- d) ako se pojavi veći broj oboljenja sa istim ili sličnim simptomima ili ako postoji opasnost od epidemije,
- e) na lični zahtjev radnika kada osjeti da nije zdravstveno sposoban da obavlja poslove na koje je raspoređen,
- f) radnika kojima je potrebno pratiti zdravstveno stanje
- g) ako se kod radnika primijeti učestalo povređivanje, alkoholizam, neefikasnost u radu, apsentizam, prezentizam i dr.



Prava radnika na premještaj na drugo radno mjesto

www.paragraf.ba/vijesti/profs

- **Radnik** sa izmijenjenom radnom sposobnošću ima pravo na:
 1. Novi ugovor o radu pod izmijenjenim uslovima
 2. Pravo na dokvalifikaciju ili prekvalifikaciju

- **Poslodavac:**

Zakon o radu FBiH **Član 96.** Otkaz ugovora o radu

 1. Poslodavac može otkazati radniku ugovor o radu, uz propisani otkazni rok ako radnik nije u mogućnosti da izvršava svoje obaveze iz radnog odnosa.
 2. Poslodavac može otkazati ugovor o radu u slučajevima iz stava 1. ovog člana, ako se ne može osnovano očekivati od

- **Sindikata ili vijeća uposlenika:**
- **Sud**



Pravna i ekonomska izdanja
za uspješno i zakonito poslovanje

BUDITE NA
PRAVNOJ STRANI



www.paragraf.ba - www.paragraf.rs

Prijava povreda na radu

**PRAVILNIK O SADRŽAJU I NAČINU PODNOŠENJA
IZVJEŠTAJA O POVREDI NA RADU I
PROFESIONALNOM OBOLJENJU**

"Službene novine Federacije BiH", broj 79/20

Obrazac 1 - Izvještaj o povredi na radu



Kategorisanje težine povreda

POVREDA - POSLJEDICA - KOMPLIKACIJA

Sudskomedicinska podjela:

- Laka tjelesna povreda: Po pravilu ne postoji opasnost po život radnika
- Teška tjelesna povreda: kada je doveden u opasnost život povrijeđenog radnika, kada je uništena ili trajno i u znatnoj meri oštećena funkcija dijela tijela, sistema ili važnog organa, te u skladu sa tim kada je prouzrokovana trajna nesposobnost za rad povrijeđenog, ili trajno i teško oštećenje njegovog zdravlja ili unakaženost



Pravna i ekonomska izdanja
za uspješno i zakonito poslovanje

BUDITE NA
PRAVNOJ STRANI



www.paragraf.ba - www.paragraf.rs

Prijava profesionalnih oboljenja

**PRAVILNIK O SADRŽAJU I NAČINU PODNOŠENJA
IZVJEŠTAJA O POVREDI NA RADU I
PROFESIONALNOM OBOLJENJU**

"Službene novine Federacije BiH", broj 79/20

Obrazac 2 - Izvještaj o profesionalnom oboljenju



Pravna i ekonomska izdanja
za uspješno i zakonito poslovanje

BUDITE NA
PRAVNOJ STRANI



www.paragraf.ba - www.paragraf.rs

hvala na pažnji!

kontakt: elma.ibrahimpasic@gmail.com

